Roßdorf-Post

Jahrgang 8, Nr. 12 Dezember 1992

Mitteilungsblatt der Bürgervereinigung Roßdorf e.V.

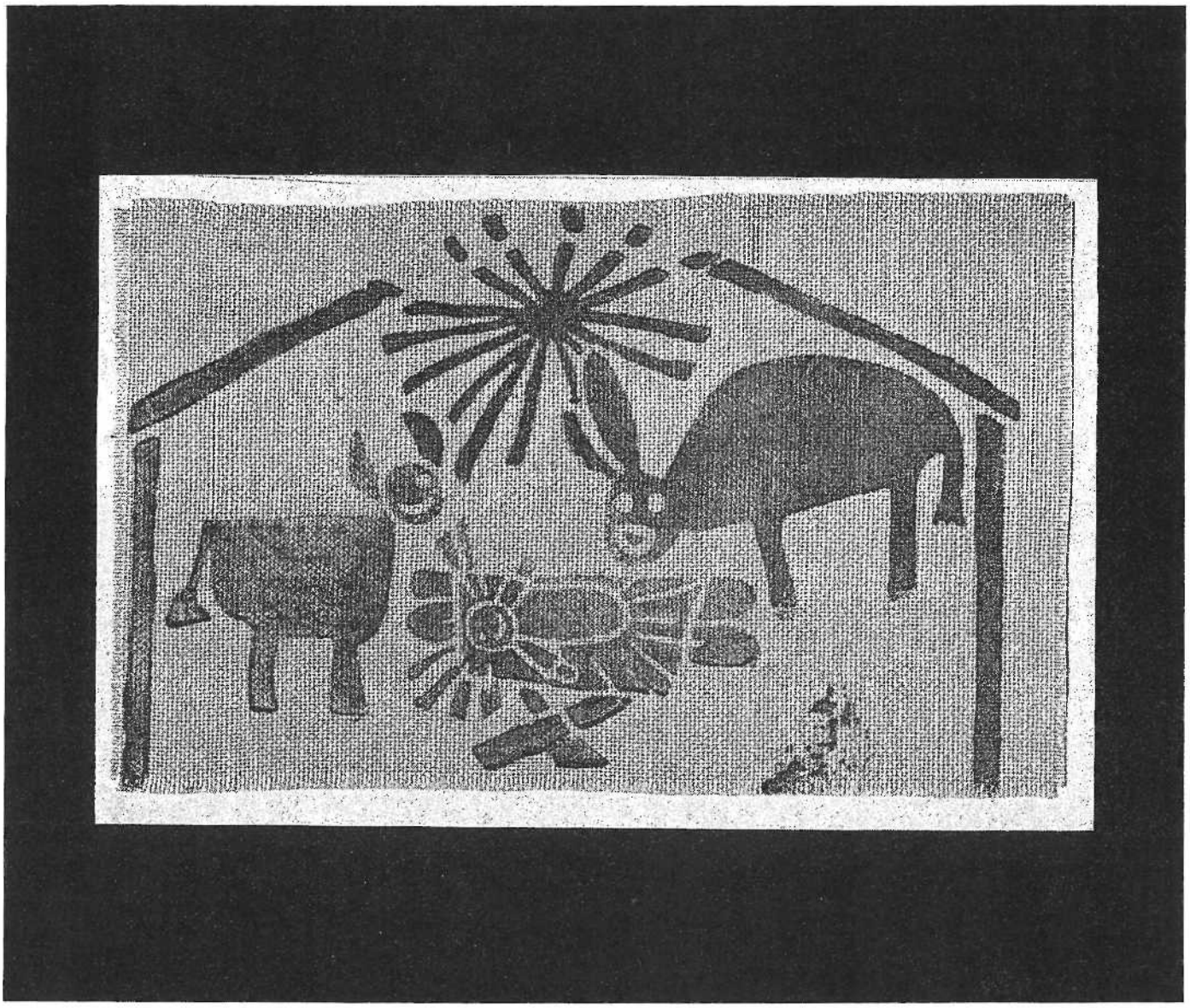

...weil für sie kein Platz in der Herberge war!

Jahresabschlußfeier der Bürgervereinigung Roßdorf e.V. im Waldheim:
„25 Jahre Roßdorf – Ausklang unseres Jubiläumsjahres mit Tanz und flotter Musik"

An den Keyboards: Wilfried Adam
Samstag, 5. Dezember, 20 Uhr
Eintrittspreise: Im Vorverkauf (Salon Hihn): 10 DM
An der Abendkasse: 12 DM

Nachlese zum Diaabend „Anfänge des Roßdorf"

Am 15. Oktober hatte die BVR zu einem weiteren Höhepunkt des Jubiläumsjahres „25 Jahre Roßdorf" eingeladen – rund 100 Gäste sorgten trotz schlechten Wetters dafür, daß es ein eindrucksvoller Höhepunkt wurde!
Freundlich mit Essen und Trinken bewirtet (ein Dankeschön an die beteiligten Damen) warteten alle gespannt auf die vom Vorsitzenden in mühevollen Recherchen zusammengestellten Dias und einen Farbfilm des SDR über die Anfänge des Roßdorf. Freundlicherweise waren aufschlußreiche Zeitdokumente vom städtischen Archiv, dem Archiv der NZ, der Kreisbildstelle und von Roßdorfer Bürgerinnen und Bürgern (besonderer Dank an Herrn Kraft) zur Verfügung gestellt worden. Auch hier ein herzliches Dankeschön! Spezielle Anerkennung gebührt auch Herrn Jürgen Grau, der viele Zeitungsausschnitte und Papierbilder auf Diafilm übertragen hat!
Was es dann zu sehen gab, war von vielen Bewohnern selbst erlebte Geschichte: Da stand ein VW-Käfer (ovale Heckscheibe) inmitten idyllischer Streuobstwiesen im Gewann „Roßdorf". In einem Zeitungsartikel wurden Baugrundstücke für 18 bis 24 DM/qm an Bauwillige angeboten. Ein Modell der Gesamtanlage „Neubaugebiet Roßdorf" zeigte die heutige Zukunft. Und schließlich fraß sich der erste Bagger im November 1965 in den steinigen Boden. Kaum war die erste Straße fertiggestellt, rollten auf ihr auch schon die ersten Autos, deren Form zeigte, daß die Bilder schon vor längerer Zeit entstanden sind. Wer hat denn schon einmal ein Heizmobil unter Dampf schnauben gehört?
1967 war es dann soweit: die ersten Roßdorfer konnten ihre nagelneuen Häuser voller Stolz beziehen. In der „Edeka-Baracke" wurden Bier und Sprudel in Holzkisten (!) verkauft. In den Vorgärten reckten sich ein paar zarte Pflänzchen der Sonne entgegen. Und überall schwangen fleißige italienische, griechische, spanische und türkische Gastarbeiter Schaufel und Hammer, so daß bereits 1968 etwa 850 Wohnungen bezugsfertig waren.
Von etwa 1970 bis 71 wurde das Gemeinschaftshaus als Bürgertreffpunkt errichtet und mit einem Festakt den Bewohnern des Roßdorf übergeben. Mancher der Gäste konnte sich selbst in der Festgemeinde entdecken.
Der frühere „Reitplatz" des Reitvereins, die Grundsteinlegung des „Tatzelwurm", die „Rialto"-Brücke am Kirchert, der Einbau der Öltanks des Heizwerkes, viel Schnee im Roßdorf, eindrucksvolle Luftbilder und die „bewegten Bilder" des Filmes – alle schauten wie gebannt auf die Leinwand, um ja keine Einzelheit zu übersehen: War das nicht ein 12M? Das müßte eigentlich unser Haus sein! Da steht jetzt die Turnhalle!
Als nach rund zwei Stunden mit wunderschönen Stimmungsbildern aus dem Roßdorf (Dank an Frau Dr. Kast!) der Vortrag endete, bedauerten die begeisterten Besucher, daß „schon Schluß" war. Zu gerne hatten sich die, die dabei waren, an die Anfänge erinnert. Die später Zugezogenen konnten sich ein eindrucksvolles Bild von der Entstehung eines Stadtteiles machen. Alle waren sich jedoch einig: es war ein gelungener Abend!
Durch langanhaltenden Applaus bedankten sich die Gäste beim Veranstalter und denen, die durch kenntnisreiche Ergänzung und nette Anekdoten zum Erfolg beigesteuert hatten.

Klaus Eicher

Titelbild: Arbeit eines geistigbehinderten Kindes

Asylfrage und kein Ende

Unbestritten ist für mich, daß die Asylpolitik und ihre praktische Umsetzung dringend einer Reform bedürfen. Unbestritten ist für mich, daß Asylmißbrauch schärfstens abzulehnen ist. Unbestritten ist, daß die Eingliederung von Ausländern (überall auf der Welt!) große Probleme bereiten kann.
Unbestritten ist aber auch, daß **jede Kommune verpflichtet** ist, eine bestimmte Anzahl von Asylbewerbern aufzunehmen. In Nürtingen haben sich die Mehrheit der Gemeinderäte und die Verwaltung für eine dezentrale Unterbringung entschieden. Aufgrund dessen werden dem Roßdorf zirka 25 Asylbewerber zugewiesen, deren Unterbringung in einem Wohnheim gegenüber dem Spielplatz Cranachweg (zwischen den Garagen und dem Bolzplatz) erfolgen wird. Dies löst bereits im Vorfeld Empörung und Ablehnung aus. Warum?
„Unser" Roßdorf bietet zirka 4500 Bewohnern Wohnung und Heimat; wenn 25 Asylbewerber in „unseren" Stadtteil ziehen, so entspricht das etwa einem halben Prozent der Roßdorfbevölkerung. Warum, frage ich mich, haben so viele von uns Angst vor diesen 25 Menschen?

Menschen, die geboren wurden – wie wir,
die Kinder waren – wie wir,
die Kinder haben und lieben – wie wir,
die nicht menschenwürdig leben konnten – wie wir!
Warum haben wir Angst vor Menschen,
deren Gesicht wir noch nie sahen,
in deren Augen wir noch nie blickten,
deren Stimme wir noch nie hörten,
deren Hände wir noch nie drückten?
Warum unterstellen wir ihnen unbesehen,
daß sie lauter sind als wir,
schmutziger sind als wir,
krimineller sind als wir,
schlechter sind als wir?

Diese Menschen werden unzweifelhaft zu uns kommen. Auch viele andere Roßdorfbewohner sind in den vergangenen Jahren aus dem Aus-Land hierhergekommen. Wir sind nicht ganz unerfahren im Umgang mit Menschen verschiedener Nationalitäten, Kulturen und Religionen. Ich halte es deshalb für sinnvoll und konsequent, auch den Asylbewerbern dasselbe Maß an Achtung und Toleranz entgegenzubringen, das wir an ihrer Stelle erwarten würden. In diesem Sinne könnte eine soziale Integration gelingen. Ich wünsche uns dabei viel Fingerspitzengefühl und Erfolg!

Name der Redaktion bekannt

Das Jubiläumsjahr 1992 „25 Jahre Roßdorf" neigt sich seinem Ende entgegen. Es ist mir ein großes Bedürfnis, all denen zu danken, die viel Zeit, Mühe und Arbeit für uns alle eingesetzt haben. Denn nur so konnten unsere Veranstaltungen und auch die Roßdorf-Post gelingen.

Hans Salzinger
Vorsitzender der BVR

S. 3 und 4: Das Blatt zum Herausschneiden! →

Impressum Roßdorf-Post

Mitteilungsblatt der Bürgervereinigung Roßdorf e.V.
Verantwortlich:
Hans Salzinger (hs), Christa Geil (cg), Waldtraut Welser (ww)
Redaktion:
Hans Berger (bg), Horst Bohnacker (hb), Jürgen Grau, Günther Hindemith, Edeltraud Hoffmann (ho), Hanneliese Salzinger (his), Brunhilde Seifert (bs),
Titelgrafik: Hanns Hub †.
Druck: Senner-Druck, Nürtingen.
Es gilt die Anzeigen-Preisliste vom 1. März 1991.
Auflage: 1850 Stück
Redaktionsschluß für die Januar-Ausgabe und Anzeigenannahmeschluß: 6. Dezember.
Redaktionsbriefkasten: Rembrandtstraße 17/72.
Konten: Kreissparkasse Nürtingen (BLZ 611 500 20) 56 001 383
Volksbank Nürtingen (BLZ 612 901 20) 508 060 001

Roßdorf-Post

November 1992

Mitteilungsblatt der Stadt Nürtingen

Extrablatt

Steigen Sie ein in den "Roßdorf-Einkaufs-Express"

Zum Einkaufen mit dem Bus statt PKW

Pendelverkehr im 30-Minuten-Takt - Geschäfte vergüten Fahrscheine

Liebe Bürgerschaft im Roßdorf,

ja Sie haben richtig gelesen. Wir wollen, daß Sie jetzt vor Weihnachten samstags und am verkaufsoffenen Sonntag bequem in der Stadt einkaufen können. Wir nehmen Ihnen die Suche nach einem freien Parkplatz ab, denn unser Vorschlag heißt: Lassen Sie Ihr Auto in der Garage und steigen Sie vor Ihrer Haustür ein in den

"Roßdorf-Einkaufs-Express".

Ein Pendelbus, der im 30-Minuten-Takt zwischen dem Roßdorf und der Innenstadt hin und wieder zurück fährt, bringt Sie schnurstracks ans Ziel und wieder sicher nach Hause. Für den "Einkaufs-Express" gelten die gleichen Tarife wie im Linienverkehr. Im Bus können auch gleich Rückfahrscheine gelöst werden. Das Angebot, das Ihnen der Werbering Nürtingen und die Stadt gemeinsam machen, zahlt sich gleich mehrfach aus. Zu allen Vorzügen kommt hinzu, daß ab einem gewissen Einkauf viele Geschäfte zwei Mark der Fahrtkosten vergüten.

Der Handel und die Stadt laden Sie zum Umsteigen ein, machen Sie mit und fahren Sie mit dem "Roßdorf-Einkaufs-Express".

Mit freundlichen Grüßen

A. Bachofer
Oberbürgermeister

Fahrplan siehe Rückseite

REE

Roßdorf-Einkaufs-Express

Tag	Fahrten ab Roßdorf			
Samstag, 28.11.92	8.00 Uhr	und alle	30 Minuten bis	14.00 Uhr
Sonntag, 29.11.92	13.00 Uhr	und alle	30 Minuten bis	17.30 Uhr
Samstag, 05.12.92	8.00 Uhr	und alle	30 Minuten bis	17.30 Uhr
Samstag, 12.12.92	8.00 Uhr	und alle	30 Minuten bis	17.30 Uhr
Samstag, 19.12.92	8.00 Uhr	und alle	30 Minuten bis	17.30 Uhr

Tag	Fahrten ab Schillerplatz			
Samstag, 28.11.92	8.15 Uhr	und alle	30 Minuten bis	14.15 Uhr
Sonntag, 29.11.92	13.15 Uhr	und alle	30 Minuten bis	17.45 Uhr
Samstag, 05.12.92	8.15 Uhr	und alle	30 Minuten bis	17.45 Uhr
Samstag, 12.12.92	8.15 Uhr	und alle	30 Minuten bis	17.45 Uhr
Samstag, 19.12.92	8.15 Uhr	und alle	30 Minuten bis	17.45 Uhr

Fahrpreise	Einfach	Hin und Zurück
Kinder 6 - 11	1,10 DM	2,20 DM
Erwachsene	2,-- DM	4,-- DM

Haltestellen

Roßdorf	Roßdorfschule-Kleeweg-Dürerplatz-Holbeinstraße-Berliner Straße
Stadtmitte	Schillerplatz

Entlasten Sie die Umwelt...

. . . steigen Sie um – lassen Sie Ihr Auto steh'n – fahren Sie Bus oder Bahn!

Wir vergüten Ihren Bus- oder Bahn-Einzelfahrschein mit 2,– DM an einer unserer Kassen (ab einem Einkaufswert von 30,– DM).

Außerdem erhalten Sie ein Los, mit dem Sie an einer Verlosung teilnehmen. Mit diesem Los können Sie einen Einkaufs-Gutschein im Wert von 10,–, 20,– oder 50,– DM gewinnen.

Also . . . Sie gewinnen mit Bus oder Bahn.

Viel Glück!

Im Dezember jeden Samstag bis 17 Uhr geöffnet!

Sicher

von Peter Härtling

Wir spielen neben euch
Wir möchten mit euch spielen

Wir freun uns neben euch
Wir möchten uns mit euch freuen

Wir weinen neben euch
Wir möchten mit euch weinen

Wir warten neben euch
Wir möchten mit euch warten

Wir wohnen neben euch
Wir möchten mit euch wohnen

Wir sind unsicher neben euch
Wir möchten mit euch sicher sein

Ihr lebt neben uns
Wir möchten mit euch leben

Text aus: Michael Albus/Peter Härtling: Kinder einer Erde, Patmos Verlag, Düsseldorf 1990 (mit freundlicher Genehmigung des Verlags)

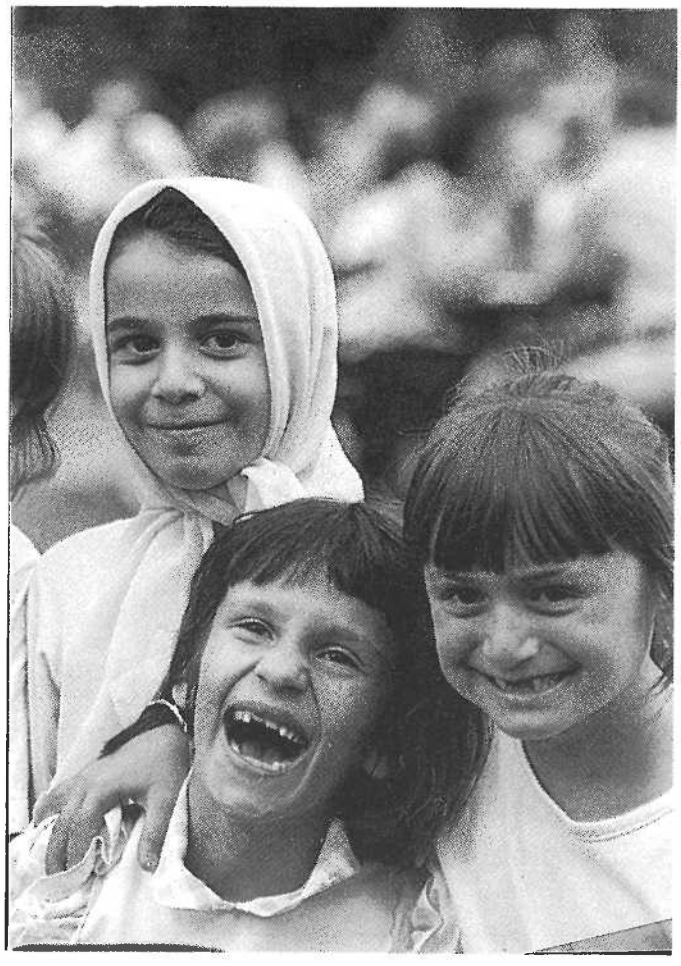

Foto: hls

25 Jahre Roßdorf

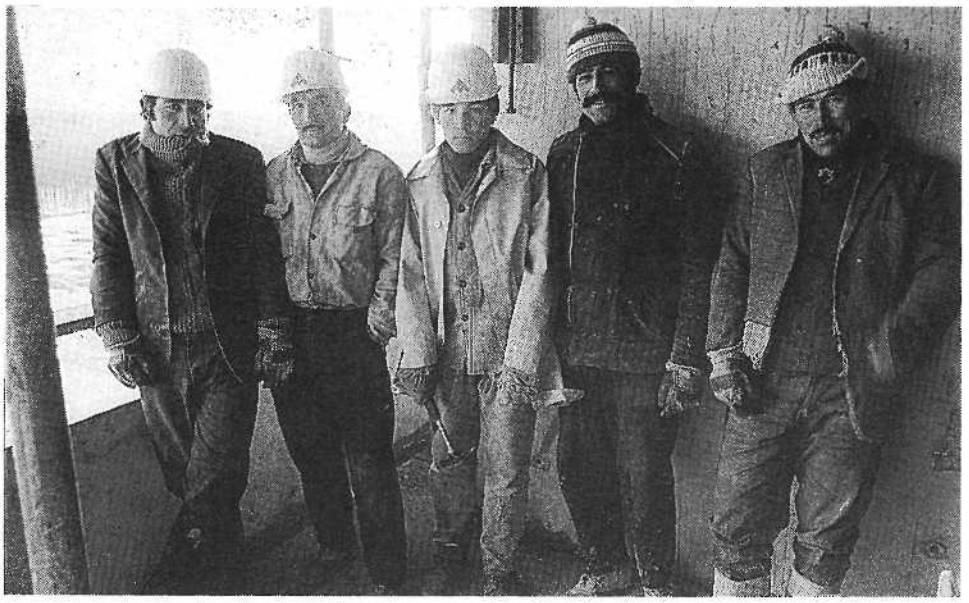

So hat es im Roßdorf angefangen: Sie schufen Grundlagen!

Aus einem Richtspruch von Zimmerpolier Hentschke beim Richtfest für das Gebäude Dürerplatz 4 am 11. Oktober 1968:

„Wo noch vor Jahren stille Heide
für Pferd' und Schafe grüne Weide,
soll künftig buntes Leben brausen,
dort sollen frohe Menschen hausen."

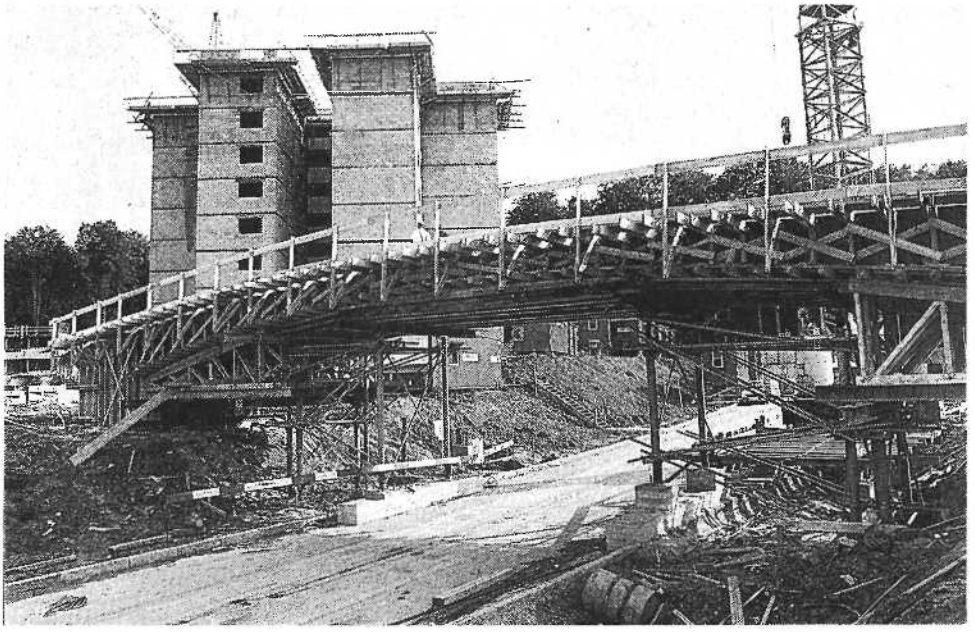

Die „Rialto-Brücke" am Kirchert – Brückenschlag in die Zukunft

5000 Menschen haben hier Heimat gefunden – auch wir!

In diesem Sinne wünschen wir Ihnen allen ein gesegnetes Weihnachtsfest!
Vorstand und Redaktion der Bürgervereinigung Roßdorf

Kirchliche Angebote

Evangelische Kirchengemeinde

Gottesdienste
Sonntag, 6. Dezember (2. Advent), 9.30 Uhr: Gottesdienst mit Taufen, Kirchenkaffee – Eine-Welt-Laden – Flötenkreis Rehm
9.30 Uhr: Kindergottesdienst
Sonntag, 13. Dezember (3. Advent), 9.30 Uhr: Gottesdienst und Kindergottesdienst
Sonntag, 20. Dezember (4. Advent), 9.30 Uhr: Gottesdienst und Kindergottesdienst
Donnerstag, 24. Dezember (Heilig Abend), 16 Uhr: Familiengottesdienst (Breuning)
17.30 Uhr Christvesper (Breuning)
Freitag, 25 Dezember (Christfest), 9.30 Uhr: Festgottesdienst zum 1. Weihnachtsfeiertag
Samstag, 26. Dezember (2. Christfest), 9 Uhr bis 10.30: Stephanusfrühstück
10.30 Uhr Gottesdienst – Lutherische Messe (Breuning)
Sonntag, 27. Dezember, 9.30: Gottesdienst
Kein Kindergottesdienst
Donnerstag, 31. Dezember (Silvester), 17 Uhr ökumenischer Gottesdienst zum Altjahrabend

Krippenspiel jeweils dienstags und freitags um 17 Uhr proben wir mit den Kindern das weihnachtliche Krippenspiel für den 24. Dezember. Wer mitmachen möchte, soll am Dienstag, 1. 12., 17 Uhr, ins Stephanushaus kommen!

Hufeisen-Konzert am Donnerstag, 17. Dezember, 20 Uhr.

Hausgebet im Advent
Am Montag, 14. Dezember, um 19.30 Uhr, läuten in ganz Württemberg die Glocken der Evangelischen und Katholischen Kirchengemeinden. Es wird zu einem Hausgebet eingeladen.

Brot für die Welt
Wie in jedem Jahr sammeln wir wieder für Brot für die Welt: Unsere Gemeindedienstfrauen tragen mit dem Gemeindebrief die Tütchen und das Informationsmaterial über diese Aktion aus und sammeln an der Haustür. Für ein reichliches Opfer zugunsten der Hungernden und Notleidenden in der Welt sind wir sehr dankbar. Herzlichen Dank für die Gaben!

Flötenkreis im Advent
An drei Vormittagen im Advent wollen wir einfache Flötenliteratur spielen: jeweils Donnerstags um 10 Uhr im Stephanushaus: 3., 10. und 17. Dezember.

Katholische Gemeinde

Gottesdienste im Stephanushaus/St. Stephanus
Sonntag, 6. Dezember, 2. Advent, 10.30 Uhr: Kinder- und Familiengottesdienst
Donnerstag, 10. Dezember, 19 Uhr: Bußgottesdienst
Sonntag, 13. Dezember, 3. Advent, 10.30 Uhr: Messe
Sonntag, 20. Dezember, 4. Advent, 10.30: Messe
Mittwoch, 23. Dezember, 17 Uhr: Schülerbußgottesdienst
Donnerstag, 24. Dezember, 16 Uhr: Krippenfeier für Kinder
22 Uhr: Feier der Christnacht
Freitag, 25. Dezember, 10.30 Uhr: Messe
Samstag, 26. Dezember, 10.30 Uhr Gottesdienst
9 Uhr: gemeinsames Frühstück mit der ev. Gemeinde
Sonntag, 27. Dezember, 10.30 Uhr: Messe
Donnerstag, 31. Dezember, Silvester, 17 Uhr: Ökumenischer Gottesdienst
Roratégottesdienste am Mittwoch, 2., 9., 16. und 23. Dezember um 6 Uhr morgens
Dienstags: 17.30 Uhr, Rosenkranz
Donnerstags: 18.30 Uhr, Abendmesse (außer am 10.12. Bußgottesdienst, 24. 12. Heiligabend und 31.12. Silvester)

Meßdienergruppen
Ministrantinnen und Ministranten (ab 13 Jahre) treffen sich am Mittwoch von 18 bis 19 Uhr. Die jüngeren Meßdienerinnen und Meßdiener (ab 9 Jahre, nach der 1. heiligen Kommunion) treffen sich am Freitag von 14.30 bis 15.30 jeweils in ihrem eigenen Raum.

Bibelkreis Dienstag, 15. Dezember, 20 Uhr im Konferenzraum

Kinder und Jugendarbeit in der katholischen Roßdorfgemeinde
Jeden Mittwoch von 16 bis 17.30 Uhr (außer in den Ferien) treffen sich in den Jugendräumen Kinder und Jugendliche zwischen 10 und 12 Jahren zum Spielen, Basteln, Filme anschauen, Ausflüge machen, Feste feiern etc.
Wer noch Fragen hat, wende sich an Julia Lichtenstein, Telefon 4 24 40 und/oder Eva Schickling, Telefon 4 25 59

Ökumenische Angebote

Kinderwagenandacht:
Donnerstag, 3. Dezember, 9.30 Uhr

Ökumenischer Frauentreff:
Donnerstag, 10. Dezember, 9 bis 11 Uhr: Besinnlicher Vormittag im Advent als Verschnaufpause in den Weihnachtsvorbereitungen. Bitte Kerzen zum Verzieren, Schneidebrett und spitzes Messer mitbringen.

Tanzen im Roßdorf
Freitag, 4. Dezember, 20 Uhr

Ökumenischer Seniorenclub
„Wir feiern im Advent" am Dienstag, 15. Dezember, von 15 bis 17 Uhr. Dazu sind alle älteren Mitbürger herzlich eingeladen.

Senioren Bastel- und Handarbeitskreis
Weihnachtsfeier am Mittwoch, 9. Dezember, ab 14 Uhr: Herzliche Einladung an alle.
Für Ihren Einkauf bei unserem Bazar im November dankt Ihnen das ganze Mitarbeiter-Team!

Kaffeenachmittag
Jeden Donnerstag ab 15 Uhr (nicht in den Ferien)

Eine-Welt-Gruppe
Jeden Donnerstag von 16 bis 18 Uhr geöffnet (nicht in den Ferien)

Ökumenisches Hausgebet Montag, 14. Dezember, um 19.30 Uhr

Ökumenische Bibelgespräche im Advent
Donnerstag, 3. Dezember und Mittwoch, 9. und 16. Dezember, 19.30 Uhr

Nachbarschaftshilfe
Telefon 4 65 59 Frau Frenzel, Montag bis Freitag 8 bis 17 Uhr

Stephanustag
Zum gemeinsamen Frühstück am 26. Dezember von 9 Uhr bis 10. 30 Uhr laden die Kirchengemeinden ins Stephanushaus ein. Anschließend feiern wir Gottesdienst.

Sternsingeraktion

Die diesjährigen Sternsingeraktion steht unter dem Motto „Sauberes Wasser, damit Kinder heute leben können!". Auch wir wollen diese Mal wieder zwischen dem 1. und dem 5. Januar 1993 von Haus zu Haus gehen, Gaben sammeln und Lieder singen. Um wieder alle Haushalte besuchen zu können brauchen wir wieder viele Freiwillige. Deshalb möchten wir alle Interessierten einladen, sich am Freitag, 4. 12. 92, und am Freitag, 11. 12.92, jeweils um 15. 30 Uhr in den katholischen Jugendräumen des Stephanushauses zu treffen. Besonders würden wir uns über einige Jugedliche oder junge Erwachsene freuen, die sich bereit erklären würden, als Begleitperson mitzulaufen.
Kontaktadresse: Simone Penka, Im Malerwinkel 33, Telefon (0 70 22) 4 29 20

Zum diesjährigen Weihnachtsfest und zum neuen Jahr senden wir herzliche Gruß- und Segenswünsche. Wir danken allen, die im vergangenen Jahr auf vielfältige Weise, durch Spenden, Wort und Werk mitgeholfen haben in der Arbeit der Gemeinde
Ihre Seelsorger Arnd Breuning und Ulrich Reinkowski

Sie bauen neu, an, um?

OTT
Baustoffe
Betonwerk
Baufachmarkt

Für Ihr Bauvorhaben liefern wir nicht nur die Baustoffe, sondern auch Großflächen-Plattendecken und Stahlbeton-Fertiggaragen aus eigener Produktion.

Bei uns finden Sie eine große Auswahl, kompetente Fachberatung und preis-werte Qualität.

Gebrüder Ott Baustoffe GmbH & Co.KG
Max-Eyth-Str. 50
7440 Nürtingen
Gewerbegebiet Steinach
Telefon (07022) 40 04-0
Telefax (07022) 4 30 12

Reinhardts Fenster- und Bodenpflege reinigt:
Polstermöbel, Teppichböden, Läufer, Brücken sowie Stein- und Kunststoffböden.
Telefon (0 70 22) 4 69 50

Wir bieten Ihnen zum Weihnachtsfest verschiedene Geschenkideen.
Kommen Sie vorbei und lassen Sie sich beraten.
Fleisch und Geflügel bitte **rechtzeitig** vorbestellen.

Metzgerei Kleinert
Dürerplatz 5 (hinter der Kreissparkasse)
Telefon (0 70 22) 47 01 23

Max-Eyth-Straße 66 · 7440 Nürtingen · Telefon (0 70 22) 4 20 65

ERNST GNIDA

TENNIS

- 5 Sandplätze
- 2 Schlagwände
- 3 Hallenplätze
- Tennisboutique
- Tennistheke
- Fitneß-Center

OASE DER ERHOLUNG UND ENTSPANNUNG · AKTIVES LEBEN AM WALD UND IM GRÜNEN

VOLKSBANK NÜRTINGEN

Wir grillen für Sie
- bei Vereinsfesten
- bei Betriebsfesten
- bei größeren Familienfesten

Gold Hähnchen
Gerhard Wagner
Freiwaldau Straße 37
7312 Kirchheim/Teck
Telefon (0 70 21) 8 24 67

Jeden Dienstag 10–13 Uhr am Dürerplatz

Wir suchen dringend für vorgemerkte Kaufinteressenten in Nürtingen und Umgebung
1–3-Zimmer-Wohnungen und 3–4-Zimmer-Wohnungen

Wekerle Immobilien
Alleenstraße 35, 7440 Nürtingen, Telefon (0 70 22) 3 40 75

wohnen & sparen
Fachmärkte für textiles Wohnen
Willy Steinhilber GmbH · 7440 Nürtingen · Max-Eyth-Straße 30 · Telefon (0 70 22) 4 16 76

KINDERECKE

Im November hatte die 12jährige Regina ihre Mutter verloren. Die Adventszeit war für sie nun getrübt, obwohl ihre Tante und auch der Onkel sich viel Mühe machten, ihr diese Zeit zu verschönen. Heilig Abend, nach dem Festgottesdienst, schlich Regina aus dem Haus, um einen Waldspaziergang zu machen. Mit ihrer Mutter hatte das immer viel Freude gemacht. Es war eine klare Heilige Nacht. Vom langen Wandern war sie müde geworden und ruhte sich auf einer Waldbank ein wenig aus. Die Tannenbäume rauschten und die Engel schmückten einen kleinen Tannenbaum mit Lichtern. Hell und warm wurde es um die Bank. Als die Tante zu Hause bemerkte, daß Regina verschwunden war, machte sie sich mit einigen Nachbarn auf den Weg in den Wald, weil sie wußte, wie gern Regina im Wald spazieren ging. Nach einiger Zeit fanden sie das Mädchen, geschützt und gewärmt von den Tieren des Waldes, die Umgebung hell erleuchtet von einem Tannenbaum. Regina war eingehüllt in eine Decke, so dünn gewebt wie von Engelshaaren. In ihrem Schoß lagen Nüsse. Als Regina erwachte, dankte sie Gott für diesen wunderschönen Traum und ging mit ihrer Tante nach Hause. Aber, war das wirklich nur ein Traum?
Liebe Kinder, Euch und Euren Eltern wünsche ich ein frohes Weihnachtsfest Eure Kindereckentante Brunhilde.

Wir haben über die Feiertage von 9 bis 14 Uhr geöffnet,
Tischreservierung erbeten.
Heiligabend und Silvester geschlossen.
Wir bedanken uns bei unseren Gästen
und wünschen ein frohes Weihnachtsfest

Auf Ihren Besuch freut sich
Ihre Familie Dorfschmid
Gaststätte Waidheim
Telefon 4 28 04

Schwäbischer Albverein Wanderplan

3. 12. **Nürtinger Umland**
Wanderung zum Jahresende „im Täle"
10. 12. **Volksliedersingen** L. Weller
Musikschule, Kirchstraße 13, 20 Uhr

Touristenverein „Die Naturfreunde"

Jahresabschlußwanderung: 13. 12., 10 Uhr, WLZ-Parkplatz

Sportvereinigung 05 Nürtingen e.V.

Einladung zum Kinderjahresfest der SpV 05 Nürtingen
In diesem Jahr findet die Kinderjahresfeier am Nikolaustag, Sonntag den 6. Dezember um 14.30 Uhr in der Turn- und Festhalle (Friedrich-Glück-Halle) in Oberensingen statt. Die Kinder möchten Eltern, Freunden und Verwandten zeigen, was sie im Turnen alles gelernt haben und mit Ihnen ein paar frohe Stunden verbringen. Wir Übungsleiterinnen und ganz besonders unsere kleinen und großen Sportler und Sportlerinnen freuen sich auf Ihren Besuch.
Mit freundlichen Grüßen Monika Nauendorf (Abteilungsleiterin)

Altpapiersammlung: am 5. Dezember

Nicht vergessen
jeden **Freitag** von **14.30–18 Uhr**
am **Dürerplatz**
frisches **Gemüse,** knackiges **Obst** und **Kartoffeln** in bewährter Qualität.
Frische **Hausmacher Wurst** aus eigener Haltung und Schlachtung.
Beachten Sie auch unsere Sonderangebote.
Auf Ihren Besuch auch an kalten Tagen freut sich
Familie Arnold

Deininger's Tank- und Wasch-Zentrum
Tanken und waschen mit Service!

	Tanken	Waschen
Mo–Fr	7–19 Uhr	8–12 Uhr 13–19 Uhr
Sa	7–17 Uhr	8–17 Uhr durchgehend
So	9–17 Uhr (Feiertags geschlossen)	(Sonn- und feiertags geschlossen)

Wegen Sperrung der Steinachbrücke
Anfahrt vorübergehend über Max-Eyth-Straße.
Ford Deininger
Gottlieb-Daimler-Str. 4 · 7440 Nürtingen · Tel. (07022) 700027

Ihre Roßdorf-Bäckerei empfiehlt für die Adventszeit aus eigener Herstellung:
Weihnachtsgebäck nach altem Hausrezept, Adventsstollen und echt schwäbisches Schnitzbrot
Für besondere Anlässe fertigen wir Ihnen Torten aller Art.
Sonntag-Nachmittag für Kuchenverkauf geöffnet.
Bäckerei Konditorei Herbert Trost
Dürerplatz 7, Telefon 4 12 76

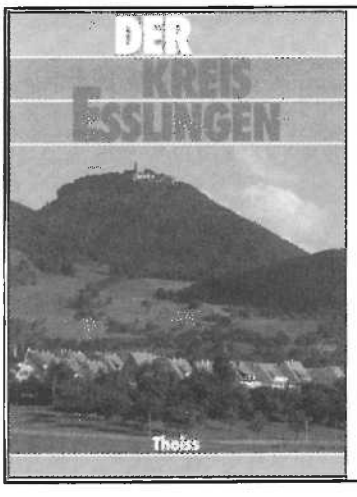

Das große Heimatbuch: Alles Wissenswerte über unseren Kreis.
Bis 31. 12. 92 DM 59,–.
Danach DM 69,–.
Bücher von THEISS
in Ihrer B...
Stocker
BÜCHERSTUBE HAUBER

Fröhliche Weihnachten

wünschen wir allen Roßdorfern und allen Kunden.
Brauchen Sie noch ein kleines Geschenk? Schauen Sie doch einmal in unsere Auslagen! Wir halten verschiedene Geschenkpackungen für Damen und Herren bereit, auch Geschenkgutscheine sind sehr beliebt.

Salon Hihn Nürtingen-Roßdorf am Dürerplatz
Telefon (0 70 22) 4 12 55
Dienstag bis Freitag 8–12 und 13.30–18 Uhr. Samstag vormittag 7.30–13 Uhr
Wir bitten um Anmeldung – Schuhreparaturannahme. P Wir haben immer einen Parkplatz für Sie frei P

HAUSGERÄTE-KUNDENDIENST
Elektro FETZER
AEG · BBC · NEFF · Küppersbusch · Linde · Zanker
Bempflinger Straße 13, 7441 Großbettlingen
☏ **(0 70 22) 4 29 30**
bei Reparatur und Neukauf
für Roßdorf keine Anfahrtskosten

APOTHEKE ROSSDORF
Helmut Voitl · 7440 Nürtingen · Dürerplatz 8
Frohe Weihnachten
und ein zufriedenes
neues Jahr

Noch nie war es so günstig zu einem neuen Opel zu kommen!

1. Alle 92er Modelle fast zum Preis eines Jahreswagens – natürlich neu und unzugelassen
2. Alle 92er Modelle zu super Leasing-Konditionen – natürlich auch für Privatpersonen
3. Für alle 92er Modelle ein Top-Finanzierungsangebot mit einem effektiven Zins von **5,9 %** bei einer Anzahlung von 25 %

Greifen Sie jetzt zu!
Die Konditionen stimmen!

Selbstverständlich zahlen wir Spitzenpreise für Ihren Gebrauchten (Modelljahr 80–89)

OPEL
Fischer GmbH
Ein echter Partner
NÜRTINGEN Eichendorffstraße 30 ☏ (0 70 22) 4 20 55
WENDLINGEN Wertstraße 34 ☏ (0 70 24) 89 31
WEILHEIM/TECK Im Tobelwasen ☏ (0 70 23) 67 13

Elektrohaus Gneiting
im NC Nürtingen, im Herzen der Stadt
Kirchstraße 36, Telefon (0 70 22) 3 30 60

Wir bieten leistungsstarken SERVICE

TELEFUNKEN
Palcolor BS 540 V Stereo

72-cm-BLACK SUPER PLANAR-Rechteckröhre mit ANTIREFLEX-Beschichtung (sichtbares Bild 68 cm) ● BILD-REGIE-SYSTEM ● Flutlicht-Fernbedienung ● 2 x 40 Watt Musikleistung ● TOP-VIDEOTEXT ● SCART-Terminal/S-VHS

sehr GUT
BS 540 V
VIDEO-Magazin 12/91

(Nußbaum-Dekor) **1999.–**
(Graublaumetallic) **2049.–**

Zum verkaufsoffenen Sonntag
reihenweise Sonderpreise
für Fernsehgeräte, Videorecorder und Hifi-Anlagen

RUEFACH

Spitzentechnik • Superservice • Sagenhaft preiswert